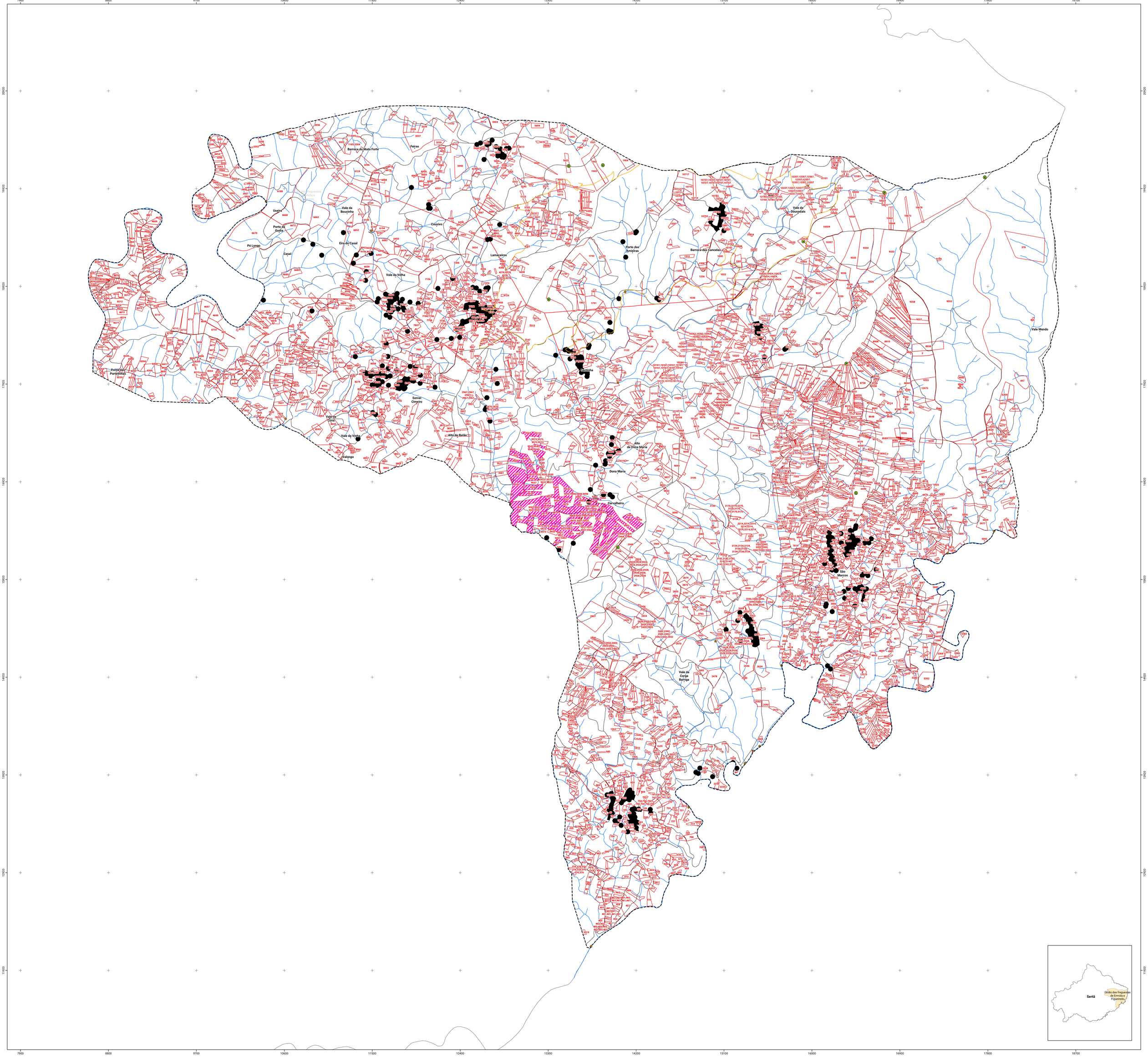

- Área de intervenção da AIGP
- Toponímia
- Pontos de abertura
- Outros elementos estruturais
- Percursos de interesse
- Outros elementos estruturais
- Áreas edificadas
- Rede de distribuição de eletricidade
- Rede rôdoviária municipal e vicinal
- Linhas de água
- Freguesias abrangidas pela OIGP
- Concelhos abrangidos pela OIGP
- Proprietário aderente
- Situação cadastral

OIGP Ermida e Figueiredo da Sertã - Situação cadastral e de adesão

Data de edição: 17/03/2024

N

Escala 1:10 000

Sistema de referência: PT-TM06/ETRS89

PINHAL NATURAL
SERVIÇOS DE CONSULTORIA E COMÉRCIO DE PRODUTOS REGIONAIS, UNIPESSOAL, LDA.